

Fenomena	belum optimalnya penyelenggaraan ketertarikan dan ketertiban umum dengan Persentase penurunan pelanggaran perda/perkada tahun 2022-4,89%
sasaran kinerja	Meningkatnya Penanganan Gangguan Ketertarikan dan Ketertiban Umum
Indikator	Persentase penurunan pelanggaran perda/perkada

Fenomena	Belum Optimalnya Penanganan Pelanggaran Perda/Perkada (Data Penanganan Pelanggaran Perda/Perkada 83 % dari 100%)
sasaran kinerja	Meningkatnya penanganan pelanggaran perda/perkada
Indikator	Persentase penanganan pelanggaran perda/perkada yang dilaksanakan

Fenomena	Belum optimalnya nilai hukum penegakan perda/perkada
sasaran kinerja	Meningkatkan upaya pengendalian penegakan perda/perkada
Indikator	Nilai instrumen penegakan Perda /Perkada

Fenomena	Terdapatnya kelemahan dalam penanganan gangguan transibum
sasaran kinerja	Meningkatnya Penanganan Gangguan Ketertarikan dan Ketertiban Umum dalam 1 (satu) Daerah Kabupaten/Kota
Indikator	Jumlah penanganan pelanggaran gangguan transibum

Fenomena	Terdapatnya kelemahan dalam penanganan perda/perkada
sasaran kinerja	Meningkatnya Penegakan Perda Kabupaten/Kota dan Peraturan Bupati/Walikota
Indikator	Persentase penanganan pelanggaran perda/perkada yang dilaksanakan

Fenomena	meningkatnya jumlah PPNs
sasaran kinerja	Meningkatnya Pembinaan Penyidik Pegawai Negeri Sipil (PPNS) Kabupaten/Kota
Indikator	persentase Penyidik Pegawai Negeri Sipil (PPNS) yang telah dilulus

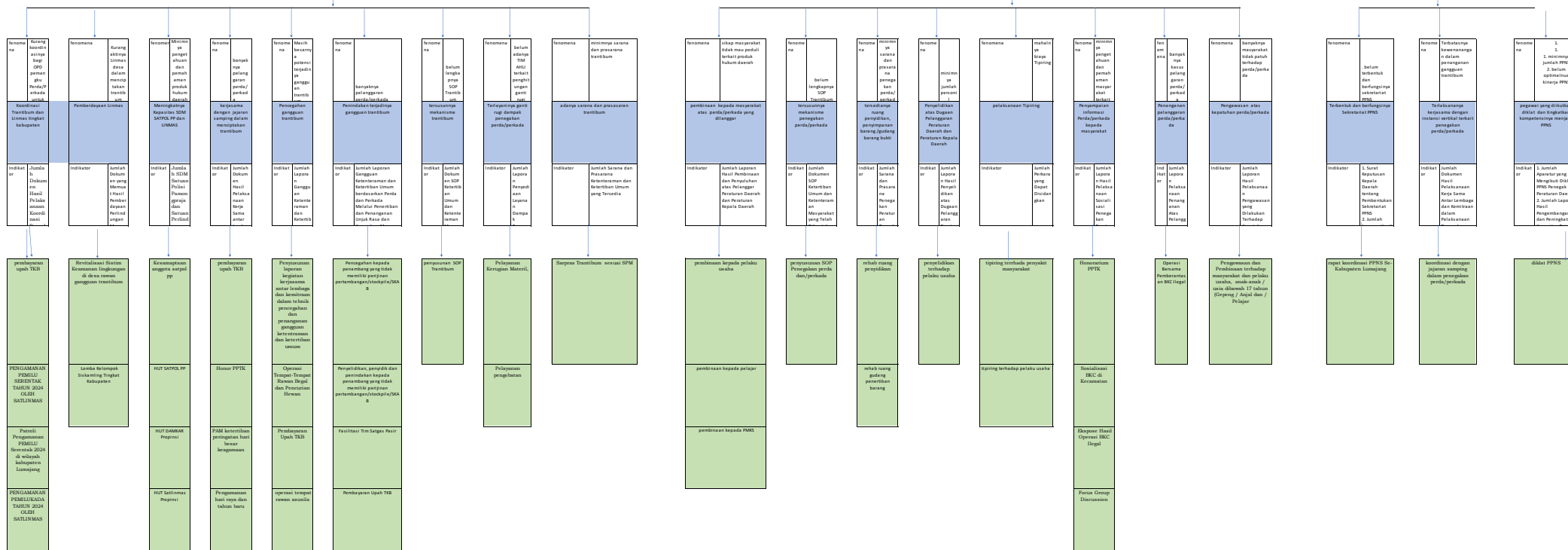

**POHON KINERJA URUSAN KETENTERAMAN DAN KETERTIBAN UMUM
SATUAN POLISI PAMONG PRAJA KABUPATEN LUMAJANG TAHUN 2024-2026**

Fenomena	Masih Tingginya Tingkat Risiko Bencana (Data Indeks Risiko Bencana Tahun 2022 (1.547 dari 146), Laporan IRB Prov.Jatim Tahun 2022)
Sasaran Kinerja	Penurunan Tingkat Risiko Bencana
Indikator	Indeks Risiko Bencana

Fenomena	terbanyak kejadian kebakaran dan non kebakaran
Sasaran Kinerja	Terlaksananya penanganan kejadian kebakaran dan non kebakaran
Indikator	Persentase penanganan kejadian kebakaran dan non kebakaran

Fenomena	masih terdapat penanganan kebakaran dan non kebakaran tidak sesuai respon time
Sasaran Kinerja	Penanganan Kejadian Kebakaran dan Non Kebakaran
Indikator	Persentase Tindakan Waktu Tanggap (Response Time Rate) penanganan kejadian kebakaran dan non kebakaran

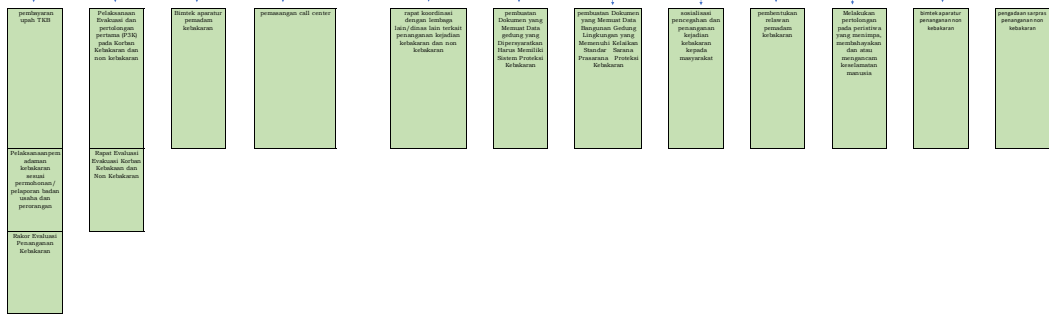
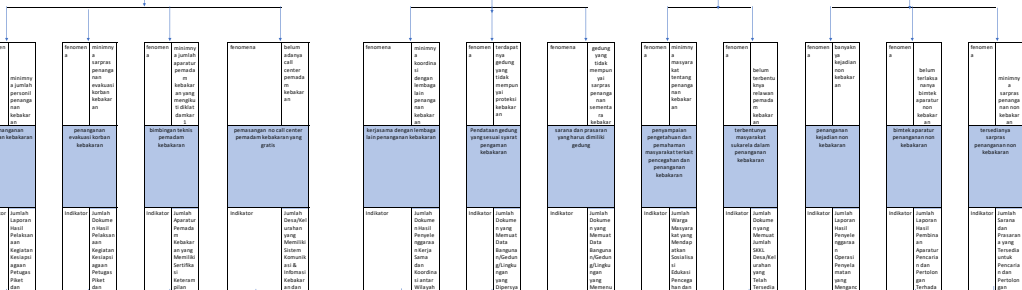
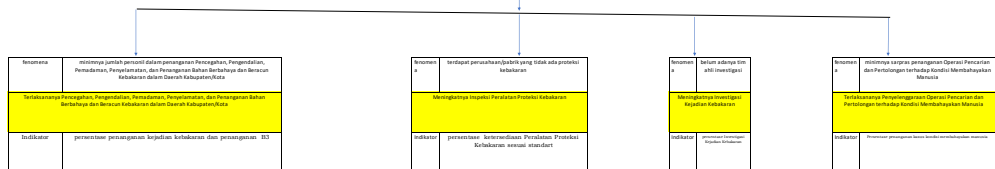

LEVEL 0

LEVEL 1

LEVEL 2

LEVEL 3

LEVEL 4

LEVEL 5