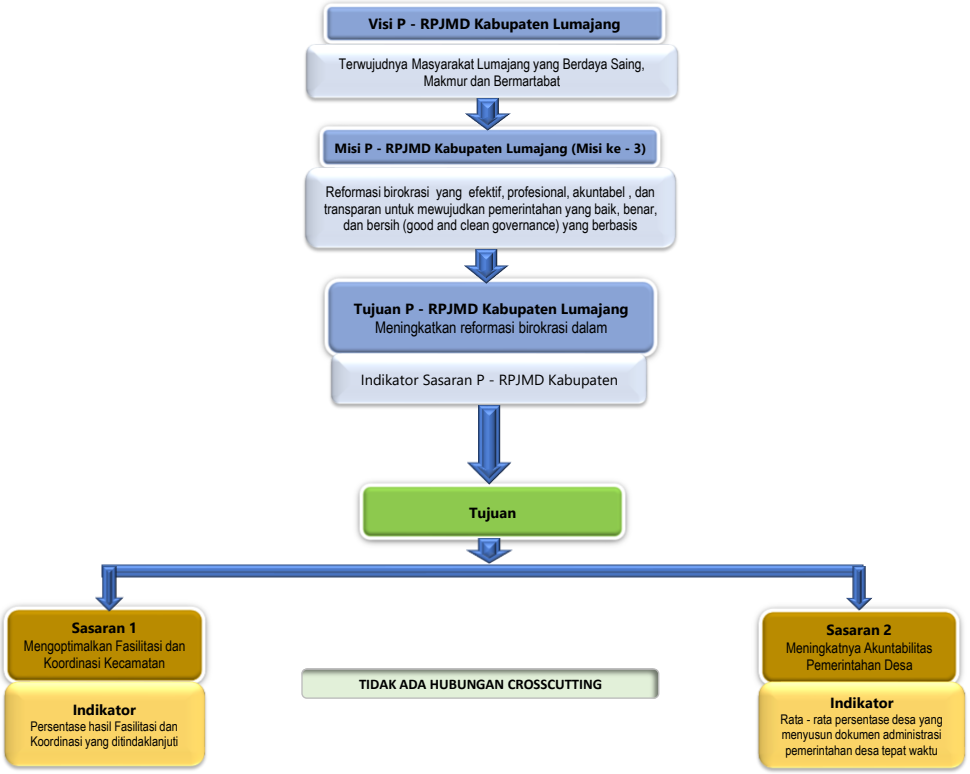
Visi P - RPJMD Kabupaten Lumajang
Terwujudnya Masyarakat Lumajang yang Berdaya Saing, Makmur dan Bermartabat
Misi P - RPJMD Kabupaten Lumajang (Misi ke - 3)
Reformasi birokrasi yang efektif, profesional, akuntabel , dan transparan untuk mewujudkan pemerintahan yang baik, benar, dan bersih (good and clean governance) yang berbasis
Tujuan P - RPJMD Kabupaten Lumajang
Meningkatkan reformasi birokrasi dalam
Indikator Sasaran P - RPJMD Kabupaten
Tujuan
Sasaran 1
Mengoptimalkan Fasilitasi dan Koordinasi Kecamatan
Indikator
Persentase hasil Fasilitasi dan Koordinasi yang ditindaklanjuti
TIDAK ADA HUBUNGAN CROSSCUTTING
Sasaran 2
Meningkatnya Akuntabilitas Pemerintahan Desa
Indikator
Rata - rata persentase desa yang menyusun dokumen administrasi pemerintahan desa tepat waktu

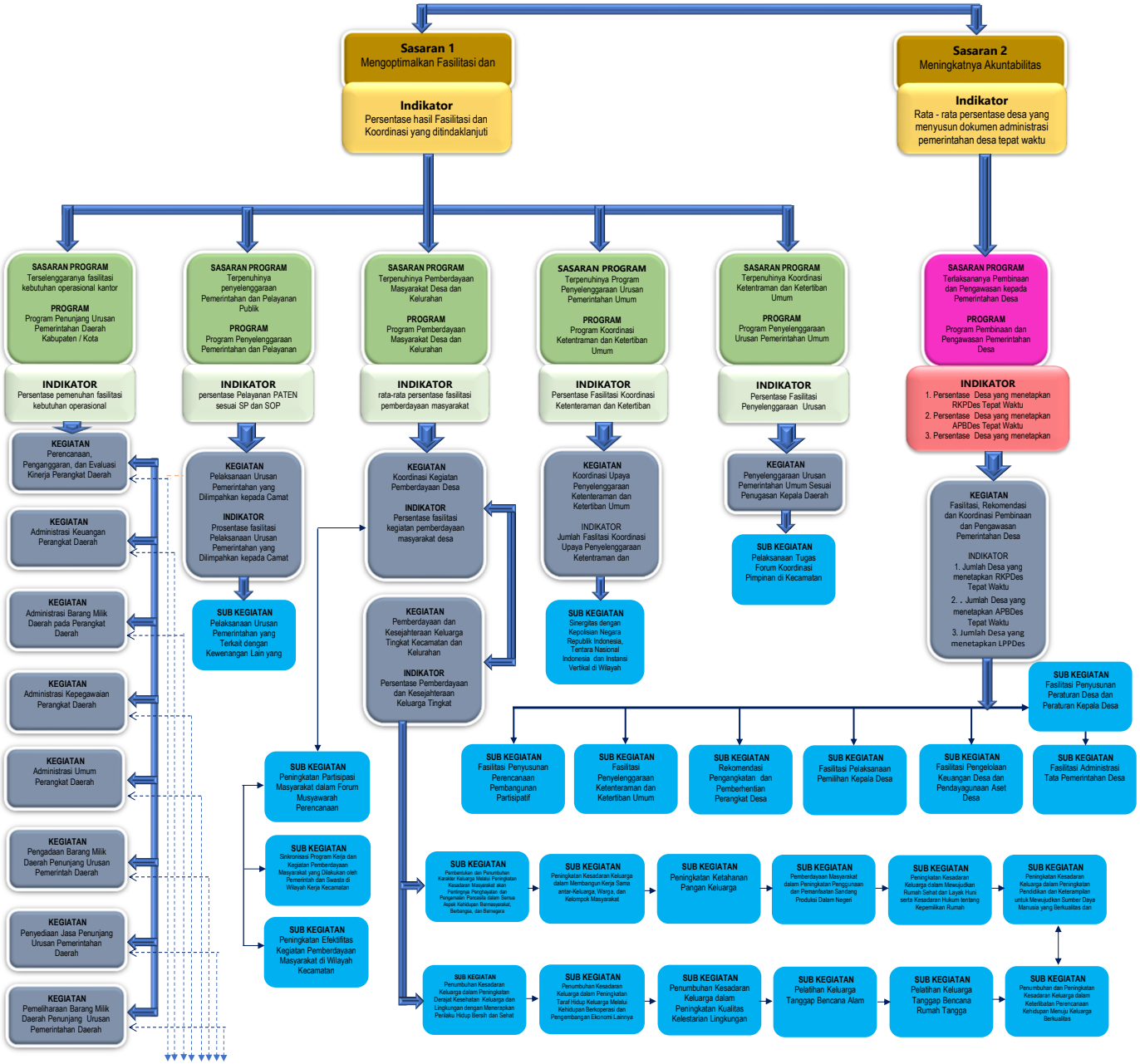
Sasaran 1
Mengoptimalkan Fasilitasi dan
Indikator
Persentase hasil Fasilitasi dan Koordinasi yang ditindaklanjuti
Sasaran 2
Meningkatnya Akuntabilitas
Indikator
Rata - rata persentase desa yang menyusun dokumen administrasi pemerintahan desa tepat waktu
SASARAN PROGRAM
Terselenggaranya fasilitasi kebutuhan operasional kantor
PROGRAM
Program Penunjang Urusan Pemerintahan Daerah Kabupaten / Kota
INDIKATOR
Persentase pemenuhan fasilitasi kebutuhan operasional
KEGIATAN
Perencanaan, Penganggaran, dan Evaluasi Kinerja Perangkat Daerah
KEGIATAN
Administrasi Keuangan Perangkat Daerah
KEGIATAN
Administrasi Barang Milik Daerah pada Perangkat Daerah
KEGIATAN
Administrasi Kepegawaian Perangkat Daerah
KEGIATAN
Administrasi Umum Perangkat Daerah
KEGIATAN
Pengadaan Barang Milik Daerah Penunjang Urusan Pemerintah Daerah
KEGIATAN
Penyediaan Jasa Penunjang Urusan Pemerintahan Daerah
KEGIATAN
Pemeliharaan Barang Milik Daerah Penunjang Urusan Pemerintahan Daerah
SASARAN PROGRAM
Terpenuhinya penyelenggaraan Pemerintahan dan Pelayanan Publik
PROGRAM
Program Penyelenggaraan Pemerintahan dan Pelayanan
INDIKATOR
persentase Pelayanan PATEN sesuai SP dan SOP
KEGIATAN
Pelaksanaan Urusan Pemerintahan yang Dilimpahkan kepada Camat
INDIKATOR
Prosentase fasilitasi Pelaksanaan Urusan Pemerintahan yang Dilimpahkan kepada Camat
SUB KEGIATAN
Pelaksanaan Urusan Pemerintahan yang Terkait dengan Kewenangan Lain yang
SASARAN PROGRAM
Terpenuhinya Pemberdayaan Masyarakat Desa dan Kelurahan
PROGRAM
Program Pemberdayaan Masyarakat Desa dan Kelurahan
INDIKATOR
rata-rata persentase fasilitasi pemberdayaan masyarakat
KEGIATAN
Koordinasi Kegiatan Pemberdayaan Desa
INDIKATOR
Persentase fasilitasi kegiatan pemberdayaan masyarakat desa
KEGIATAN
Pemberdayaan dan Kesejahteraan Keluarga Tingkat Kecamatan dan Kelurahan
INDIKATOR
Persentase Pemberdayaan dan Kesejahteraan Keluarga Tingkat
SUB KEGIATAN
Peningkatan Partisipasi Masyarakat dalam Forum Musyawarah Perencanaan
SUB KEGIATAN
Sinkronisasi Program Kerja dan Kegiatan Pemberdayaan Masyarakat yang Dilakukan oleh Pemerintah dan Swasta di Wilayah Kerja Kecamatan
SUB KEGIATAN
Peningkatan Efektifitas Kegiatan Pemberdayaan Masyarakat di Wilayah Kecamatan
SASARAN PROGRAM
Terpenuhinya Program Penyelenggaraan Urusan Pemerintahan Umum
PROGRAM
Program Koordinasi Ketentraman dan Ketertiban Umum
INDIKATOR
Persentase Fasilitasi Koordinasi Ketenteraman dan Ketertiban
KEGIATAN
Koordinasi Upaya Penyelenggaraan Ketenteraman dan Ketertiban Umum
INDIKATOR
Jumlah Fasilitasi Koordinasi Upaya Penyelenggaraan Ketentraman dan
SUB KEGIATAN
Sinergitas dengan Kepolisian Negara Republik Indonesia, Tentara Nasional Indonesia dan Instansi Vertikal di Wilayah
SASARAN PROGRAM
Terpenuhinya Koordinasi Ketentraman dan Ketertiban Umum
PROGRAM
Program Penyelenggaraan Urusan Pemerintahan Umum
INDIKATOR
Persentase Fasilitasi Penyelenggaraan Urusan
KEGIATAN
Penyelenggaraan Urusan Pemerintahan Umum Sesuai Penugasan Kepala Daerah
SUB KEGIATAN
Pelaksanaan Tugas Forum Koordinasi Pimpinan di Kecamatan
SASARAN PROGRAM
Terlaksananya Pembinaan dan Pengawasan kepada Pemerintahan Desa
PROGRAM
Program Pembinaan dan Pengawasan Pemerintahan Desa
INDIKATOR
1. Persentase Desa yang menetapkan RKPDes Tepat Waktu
2. Persentase Desa yang menetapkan APBDes Tepat Waktu
3. Persentase Desa yang menetapkan
KEGIATAN
Fasilitasi, Rekomendasi dan Koordinasi Pembinaan dan Pengawasan Pemerintahan Desa
INDIKATOR
1. Jumlah Desa yang menetapkan RKPDes Tepat Waktu
2. . Jumlah Desa yang menetapkan APBDes Tepat Waktu
3. Jumlah Desa yang menetapkan LPPDes
SUB KEGIATAN
Fasilitasi Penyusunan Peraturan Desa dan Peraturan Kepala Desa
SUB KEGIATAN
Fasilitasi Administrasi Tata Pemerintahan Desa
SUB KEGIATAN
Fasilitasi Pengelolaan Keuangan Desa dan Pendayagunaan Aset Desa
SUB KEGIATAN
Fasilitasi Pelaksanaan Pemilihan Kepala Desa
SUB KEGIATAN
Rekomendasi Pengangkatan dan Pemberhentian Perangkat Desa
SUB KEGIATAN
Fasilitasi Penyelenggaraan Ketenteraman dan Ketertiban Umum
SUB KEGIATAN
Fasilitasi Penyusunan Perencanaan Pembangunan Partisipatif
SUB KEGIATAN
Pembentukan dan Pemantapan Karakter Keluarga Melalui Peningkatan Kesadaran Masyarakat akan Pentingnya Pengawasan dan Pengawalan Pancasila dalam Semua Aspek Kehidupan Bermasyarakat, Berbangsa, dan Bernegara
SUB KEGIATAN
Peningkatan Kesadaran Keluarga dalam Membangun Kerja Sama antar-Keluarga, Warga, dan Kelompok Masyarakat
SUB KEGIATAN
Peningkatan Ketahanan Pangan Keluarga
SUB KEGIATAN
Pemberdayaan Masyarakat dalam Peningkatan Penggunaan dan Pemanfaatan Sandang Produksi Dalam Negeri
SUB KEGIATAN
Peningkatan Kesadaran Keluarga dalam Mewujudkan Rumah Sehat dan Layak Huni serta Kesadaran Hukum tentang Kepemilikan Rumah
SUB KEGIATAN
Peningkatan Kesadaran Keluarga dalam Peningkatan Pendidikan dan Keterampilan untuk Mewujudkan Sumber Daya Manusia yang Berkualitas dan
SUB KEGIATAN
Penumbuhan Kesadaran Keluarga dalam Peningkatan Derajat Kesehatan Keluarga dan Lingkungan dengan Menerapkan Perilaku Hidup Bersih dan Sehat
SUB KEGIATAN
Penumbuhan Kesadaran Keluarga dalam Peningkatan Taraf Hidup Keluarga Melalui Kehidupan Berkoperasi dan Pengembangan Ekonomi Lainnya
SUB KEGIATAN
Penumbuhan Kesadaran Keluarga dalam Peningkatan Kualitas Kelestarian Lingkungan
SUB KEGIATAN
Pelatihan Keluarga Tanggap Bencana Alam
SUB KEGIATAN
Pelatihan Keluarga Tanggap Bencana Rumah Tangga
SUB KEGIATAN
Penumbuhan dan Peningkatan Kesadaran Keluarga dalam Keterlibatan Perencanaan Kehidupan Menuju Keluarga Berkualitas

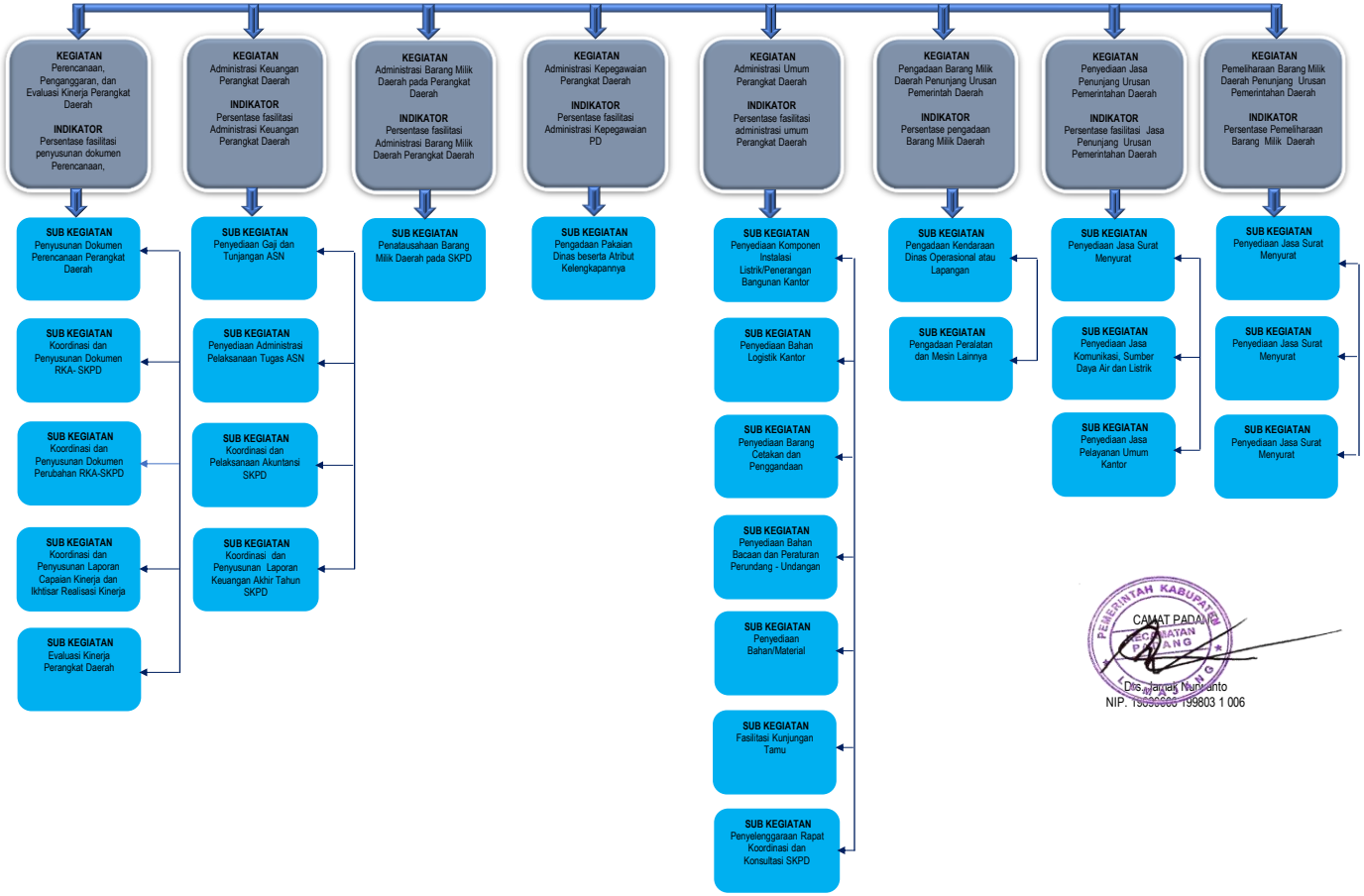
KEGIATAN
Perencanaan, Penganggaran, dan Evaluasi Kinerja Perangkat Daerah
INDIKATOR
Persentase fasilitasi penyusunan dokumen Perencanaan,
SUB KEGIATAN
Penyusunan Dokumen Perencanaan Perangkat Daerah
SUB KEGIATAN
Koordinasi dan Penyusunan Dokumen RKA- SKPD
SUB KEGIATAN
Koordinasi dan Penyusunan Dokumen Perubahan RKA-SKPD
SUB KEGIATAN
Koordinasi dan Penyusunan Laporan Capaian Kinerja dan Ikhtisar Realisasi Kinerja
SUB KEGIATAN
Evaluasi Kinerja Perangkat Daerah
KEGIATAN
Administrasi Keuangan Perangkat Daerah
INDIKATOR
Persentase fasilitasi Administrasi Keuangan Perangkat Daerah
SUB KEGIATAN
Penyediaan Gaji dan Tunjangan ASN
SUB KEGIATAN
Penyediaan Administrasi Pelaksanaan Tugas ASN
SUB KEGIATAN
Koordinasi dan Pelaksanaan Akuntansi SKPD
SUB KEGIATAN
Koordinasi dan Penyusunan Laporan Keuangan Akhir Tahun SKPD
KEGIATAN
Administrasi Barang Milik Daerah pada Perangkat Daerah
INDIKATOR
Persentase fasilitasi Administrasi Barang Milik Daerah Perangkat Daerah
SUB KEGIATAN
Penatausahaan Barang Milik Daerah pada SKPD
KEGIATAN
Administrasi Kepegawaian Perangkat Daerah
INDIKATOR
Persentase fasilitasi Administrasi Kepegawaian PD
SUB KEGIATAN
Pengadaan Pakaian Dinas beserta Atribut Kelengkapannya
KEGIATAN
Administrasi Umum Perangkat Daerah
INDIKATOR
Persentase fasilitasi administrasi umum Perangkat Daerah
SUB KEGIATAN
Penyediaan Komponen Instalasi Listrik/Penerangan Bangunan Kantor
SUB KEGIATAN
Penyediaan Bahan Logistik Kantor
SUB KEGIATAN
Penyediaan Barang Cetakan dan Penggandaan
SUB KEGIATAN
Penyediaan Bahan Bacaan dan Peraturan Perundang - Undangan
SUB KEGIATAN
Penyediaan Bahan/Material
SUB KEGIATAN
Fasilitasi Kunjungan Tamu
SUB KEGIATAN
Penyelenggaraan Rapat Koordinasi dan Konsultasi SKPD
KEGIATAN
Pengadaan Barang Milik Daerah Penunjang Urusan Pemerintah Daerah
INDIKATOR
Persentase pengadaan Barang Milik Daerah
SUB KEGIATAN
Pengadaan Kendaraan Dinas Operasional atau Lapangan
SUB KEGIATAN
Pengadaan Peralatan dan Mesin Lainnya
KEGIATAN
Penyediaan Jasa Penunjang Urusan Pemerintahan Daerah
INDIKATOR
Persentase fasilitasi Jasa Penunjang Urusan Pemerintahan Daerah
SUB KEGIATAN
Penyediaan Jasa Surat Menyurat
SUB KEGIATAN
Penyediaan Jasa Komunikasi, Sumber Daya Air dan Listrik
SUB KEGIATAN
Penyediaan Jasa Pelayanan Umum Kantor
KEGIATAN
Pemeliharaan Barang Milik Daerah Penunjang Urusan Pemerintahan Daerah
INDIKATOR
Persentase Pemeliharaan Barang Milik Daerah
SUB KEGIATAN
Penyediaan Jasa Surat Menyurat
SUB KEGIATAN
Penyediaan Jasa Surat Menyurat
SUB KEGIATAN
Penyediaan Jasa Surat Menyurat
PEMERINTAH KABUPATEN
KECAMATAN
PADANG
CAMAT PADANG
Drs. Jamal Nunyanto
NIP. 19690606 199803 1 006